la Fiorida
AZIENDA AGRITURISTICA

# GLI ADDETTI AL SETTORE

## PROPOSTA RISERVATA

**LA VISITA GUIDATA** totalmente riservata dell'azienda in cui scoprirete il nuovo allevamento, modello internazionale di benessere e sostenibilità, tutte le innovazioni tecniche e zootecniche, i dati e i numeri in tempo reale, il caseificio e la trasformazione del latte.

**IL PRANZO** presso il nostro Ristorante Quattro Stagioni con antipasto, primo piatto di Pizzoccheri, secondo con carne, dolce, acqua, e caffè.

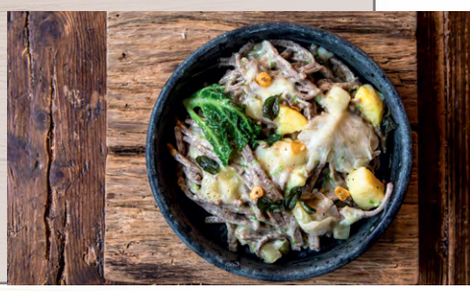

## TARIFFE PACCHETTO VISITA + PRANZO O CENA

**Gruppi da 2 a 10 persone 85,00 €\PAX (iva inclusa)**
**Gruppi superiori alle 10 persone 80,00 €\pax (iva inclusa)**
**Gruppi superiori alle 20 persone 60,00 €\pax (iva inclusa)**

**Per chi volesse effettuare solo la visita guidata di 2 ore totalmente riservata:**

## TARIFFA SOLO VISITA

**Gruppi da 2 a 10 persone 60,00 €\PAX (iva inclusa)**
**Gruppi superiori alle 10 persone 55,00 €\pax (iva inclusa)**

N.B. Durante la visita guidata, su richiesta anticipata, si possono approfondire tematiche specifiche legate all'allevamento quali:
- Lettiera in sabbia e BeddingCleaner di Hanskamp (macchinario per la sua pulizia)
- Robot di mungitura Lely Astronaut A5 e dati in tempo reale
- Vector Lely e dati in tempo reale - Tende automatiche e loro gestione
- Qualità del latte - Dati generali sull'allevamento.

**È necessaria la prenotazione. Le proposte sono da intendersi dal lunedì al venerdì, festivi esclusi.**
**Ad ogni partecipante sarà riservato uno sconto per il nostro spaccio vendita**

la Fiorida
AZIENDA AGRITURISTICA

**Ref. Laura Mazzoni 345 2987679**
tel. 0342 680846 - esperienze@lafiorida.com